PANCA SIKSA
Druen : Gedong Kirtya Singaraja
Pusat Dokumentasi
Dinas Kebudayaan Provinsi Bali

Judul	:	Panca Siksa
Ukuran	:	p.50cm L.3,5cm Jl. 1 lb
Milik	:	Gdong Kirtya

3 | 1 A

92

KIRTYA
SINGARADJA
BALI

No II b 618/4

Panca-siksa toeroenan dari lontarnja Pedanda Njoman Sebali dari Pagesangan (West-Lombok) diloe-roen oleh Pedanda K. Kekeran Pagesangan.

PANCA SIKSA

Druen : Gedong Kirtya Singaraja
Pusat Dokumentasi
Dinas Kebudayaan Provinsi Bali

1
B

2
A

[illegible]

PANCA SIKSA
Druen : Gedong Kirtya Singaraja
Pusat Dokumentasi
Dinas Kebudayaan Provinsi Bali

᭒ | 2 B

[illegible]

᭓ | 3 A
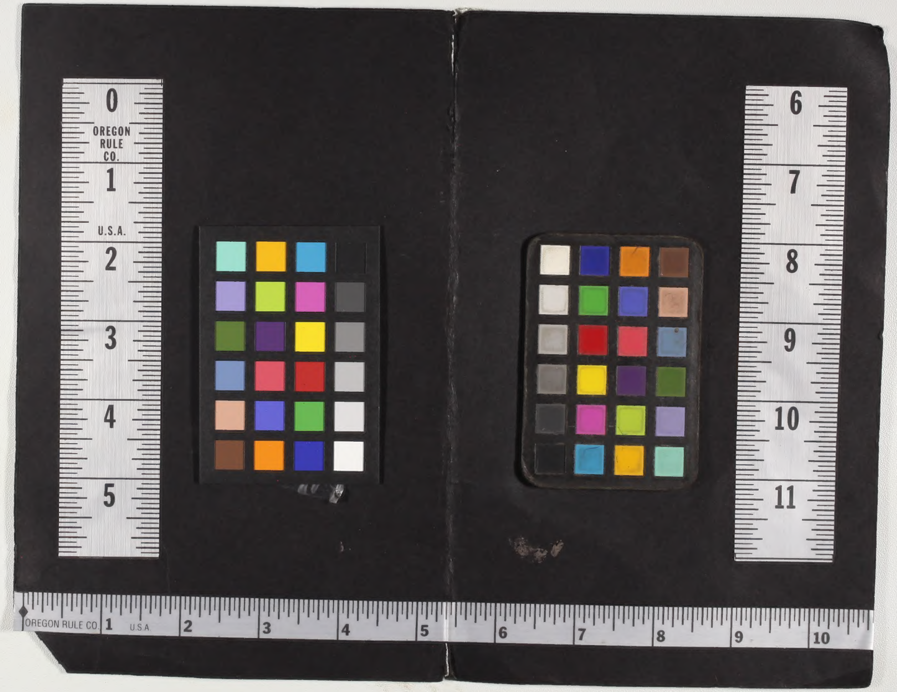
PANCA SIKSA
Druen : Gedong Kirtya Singaraja
Pusat Dokumentasi
Dinas Kebudayaan Provinsi Bali